"Il exercera son autorité sur les nations qui de leurs épées forgeront des socs et de leurs lances des faucilles, et l'on ne s'exercera plus à la guerre" (Isaïe, 3, 4)

PSAUME 45

Michel Nodé-Langlois
Le Psautier des dimanches

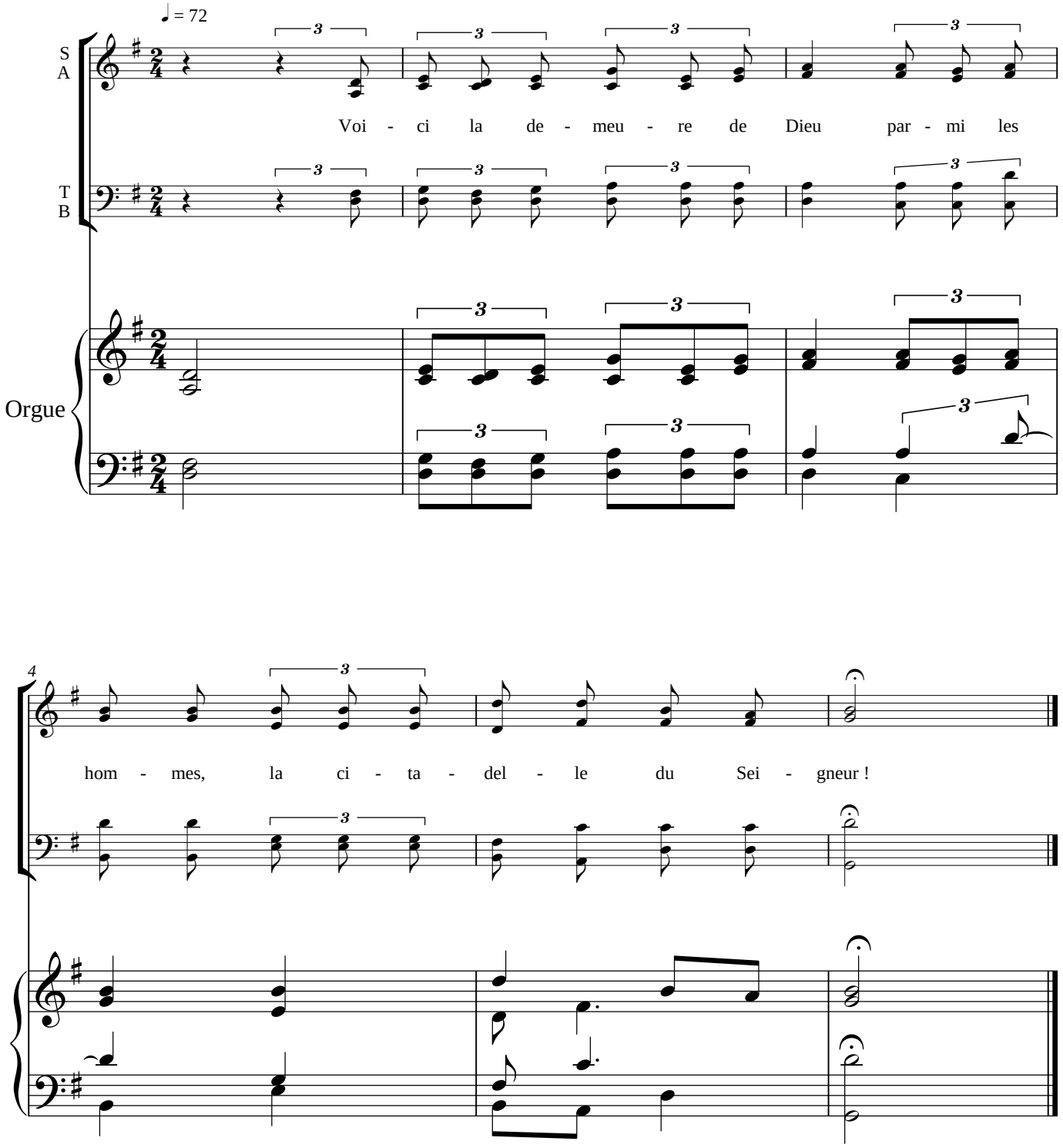

7

Dieu est pour nous refuge et force,
Le fleuve, de ses bras, réjouit la Ville,
Il est avec nous, le Seigneur de l'uni - vers ;

8

se - cours dans la dé - tresse toujours of - fert.
la plus sainte des de - meures du Très - Haut.
cita - delle pour nous, le Dieu de Ja - cob !

9

Nous serons sans crainte si la terre est secou - ée,
Dieu s'y tient, elle est inébran - lable ;
Venez et voy - ez les actes du Sei - gneur :

10

si les mon - tagnes s'ef - fondrent dans la mer.
quand re - naît le ma - tin, Dieu la se - court.
Il détruit la guerre jusqu'au bout du monde.