"Qui boira de l'eau que je lui donnerai n'aura plus jamais soif : l'eau que je lui donnerai deviendra en lui source d'eau jaillissant en vie éternelle" (Jean, 4, 14)

PSAUMES 41-42

Michel Nodé-Langlois
Le Psautier des dimanches

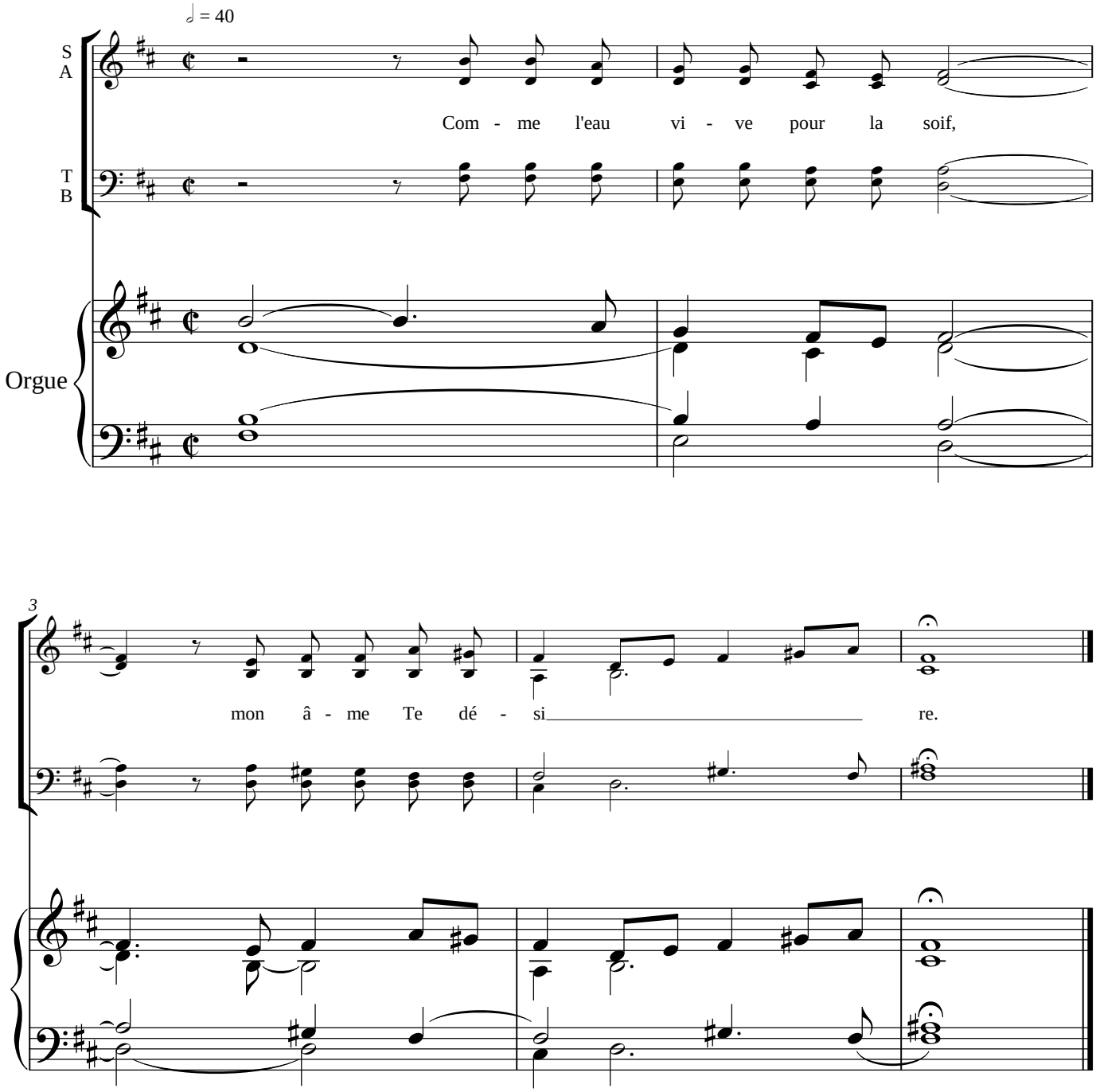

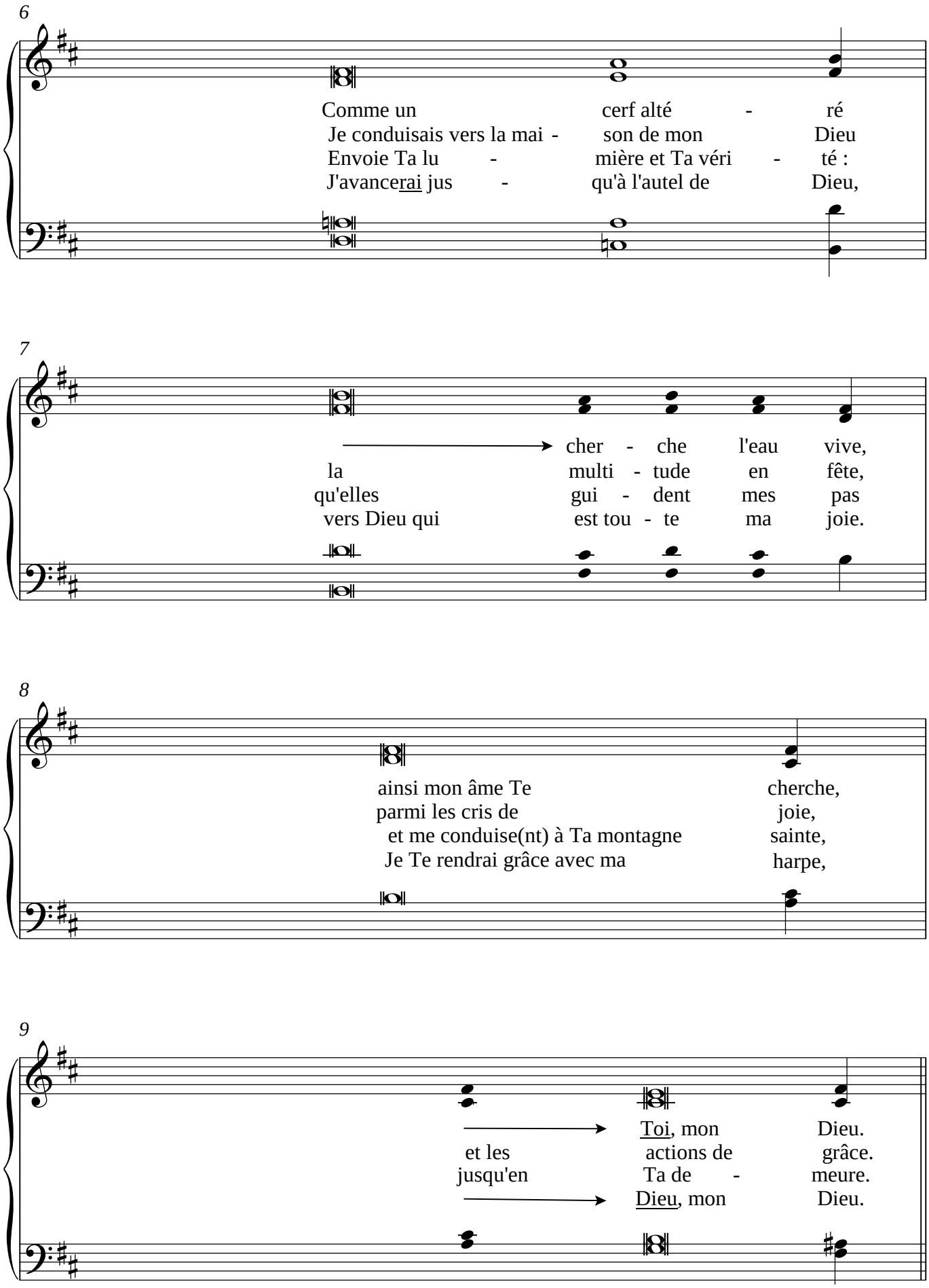
6
Comme un cerf alté - ré
Je conduisais vers la mai - son de mon Dieu
Envoie Ta lu - mière et Ta véri - té :
J'avancerai jus - qu'à l'autel de Dieu,
7
cher - che l'eau vive,
la multi - tude en fête,
qu'elles gui - dent mes pas
vers Dieu qui est tou - te ma joie.
8
ainsi mon âme Te cherche,
parmi les cris de joie,
et me conduise(nt) à Ta montagne sainte,
Je Te rendrai grâce avec ma harpe,
9
Toi, mon Dieu.
et les actions de grâce.
jusqu'en Ta de - meure.
Dieu, mon Dieu.