"Ce qu'il y a d'invisible depuis la création du monde se laisse voir à l'intelligence à travers Ses oeuvres" (Romains, 1, 20)

PSAUME 18

Michel Nodé-Langlois
Le Psautier des dimanches

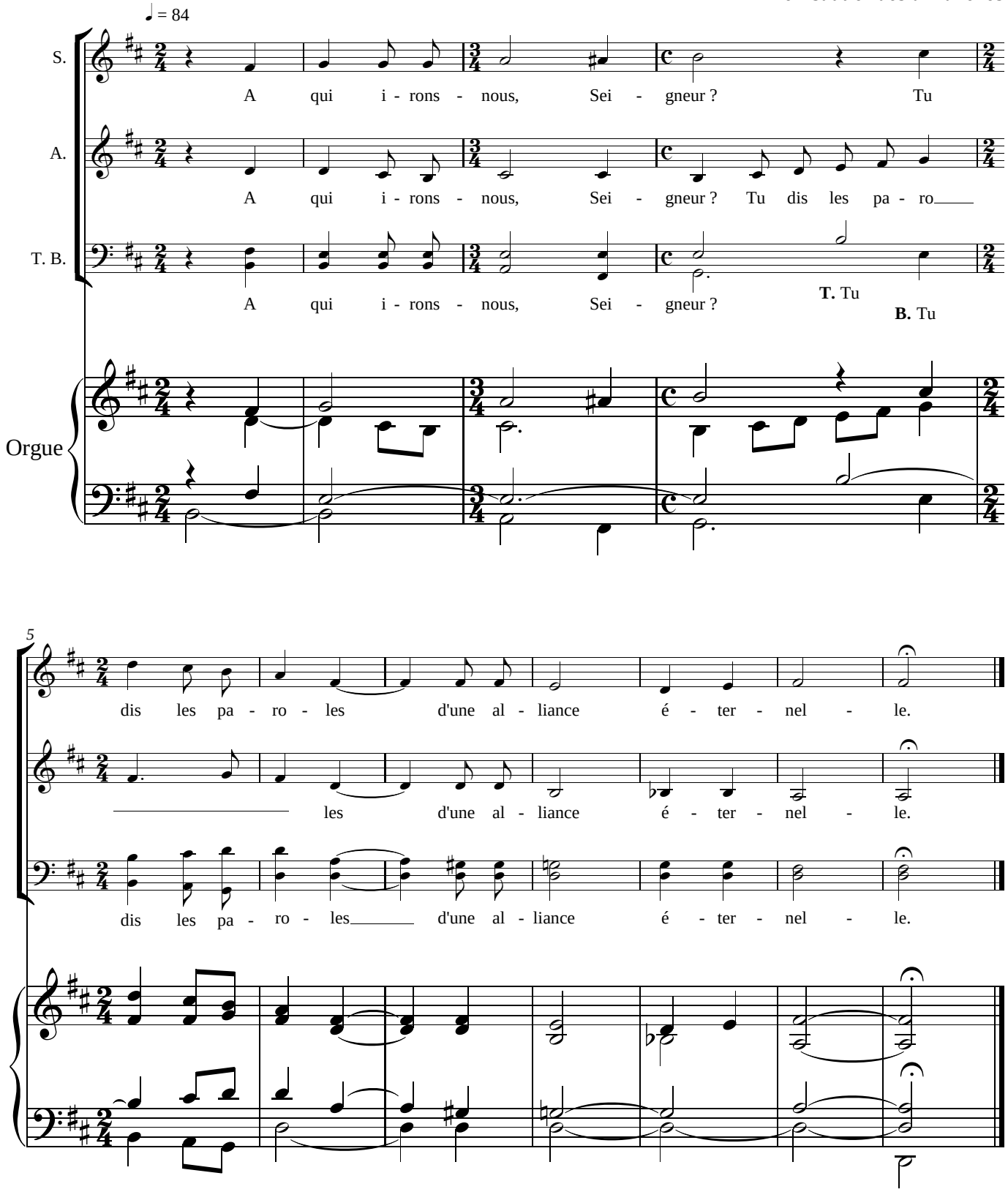

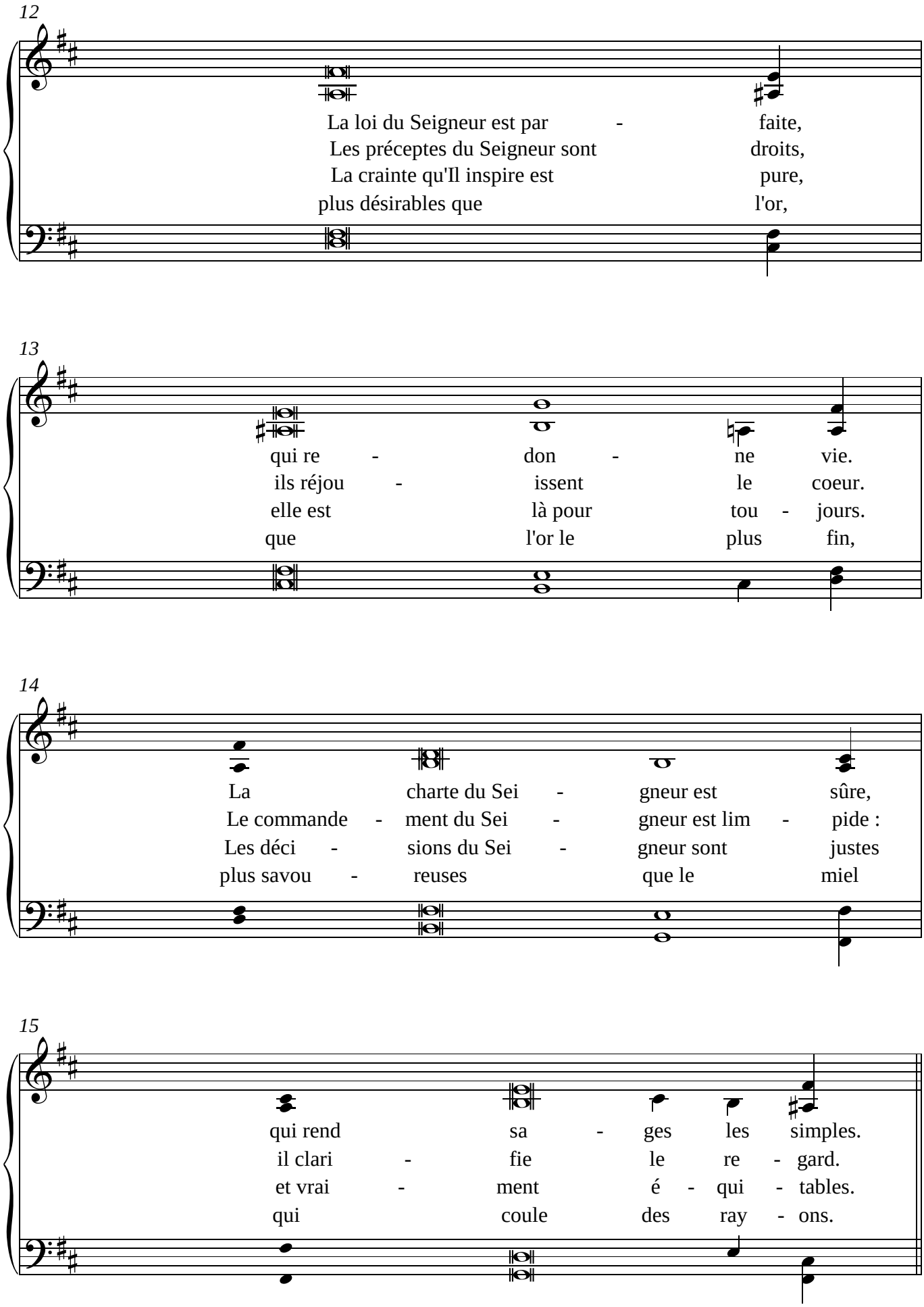
12
La loi du Seigneur est par - faite,
Les préceptes du Seigneur sont droits,
La crainte qu'Il inspire est pure,
plus désirables que l'or,
13
qui re - don - ne vie.
ils réjou - issent le coeur.
elle est là pour tou - jours.
que l'or le plus fin,
14
La charte du Sei - gneur est sûre,
Le commande - ment du Sei - gneur est lim - pide :
Les déci - sions du Sei - gneur sont justes
plus savou - reuses que le miel
15
qui rend sa - ges les simples.
il clari - fie le re - gard.
et vrai - ment é - qui - tables.
qui coule des ray - ons.