"Si tu prêtes à l'indigent qui est chez toi, tu ne lui imposeras pas d'intérêt" (Exode, 22, 24)

PSAUME 14

Michel Nodé-Langlois
Le Psautier des dimanches

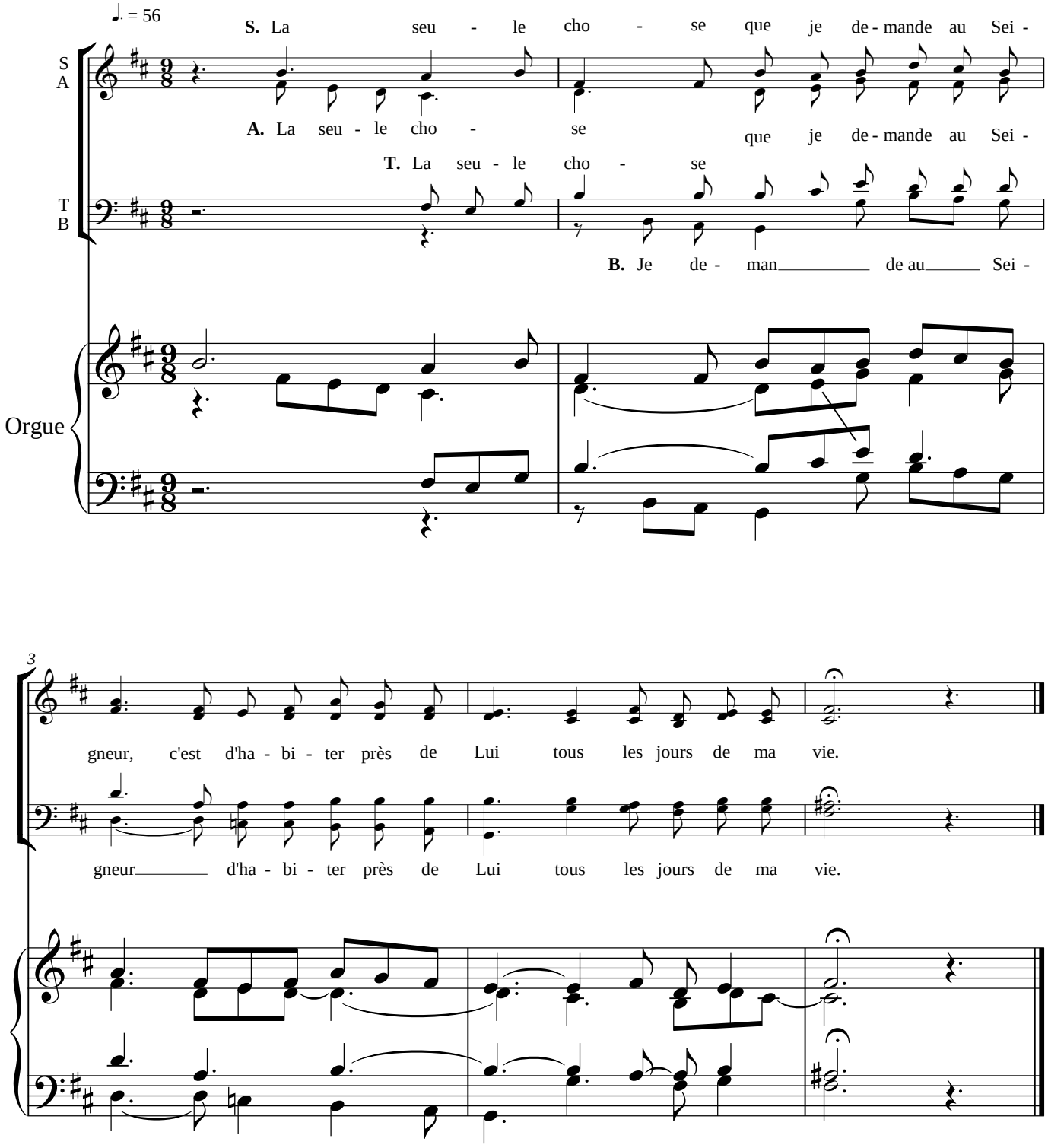

6

Seigneur, qui séjourne - ra sous ta tente ?
Il ne fait pas de tort à son frère,
Il prête son ar - gent sans inté - rêt,

7

Celui qui se con - duit parfaite - ment,
et il n'outrage pas son pro - chain.
n'accepte rien qui nuise à l'inno - cent.

8

qui a - git avec jus - tice
A ses yeux le réprou - vé est mépri - sable,
L'homme qui fait ain - si

9

et dit la véri - té selon son coeur.
mais il ho - nore les fi - dèles du Sei - gneur.
de - meure i - nébran - lable.

14 22e B 16e C